

CONTENUTO

DISTANZE E ROTTE PRINCIPALI	4
CARTE NAUTICHE	5
FORMALITÀ D'INGRESSO	6
METEOROLOGIA	7
AREA A GRECIA - ISOLA DI RODI E ISOLE LIMITROFE TAVOLE 1-16	17
AREA B TURCHIA - DA KARABURUN A DIŞIBILMEZ BURNU TAVOLE 17-33	37
AREA C TURCHIA - DA DIŞIBILMEZ BURNU A BELCEĞİZ TAVOLE 34-61	58
AREA D TURCHIA - DA BELCEĞİZ A ULU BURUN GRECIA - NISOS RO E NISOS MEGİSTI (KASTELLORIZO) TAVOLE 62-76	90
AREA E TURCHIA - DA ULU BURNU A TAŞLIK BURNU TAVOLE 77-86	109
INDICE	123

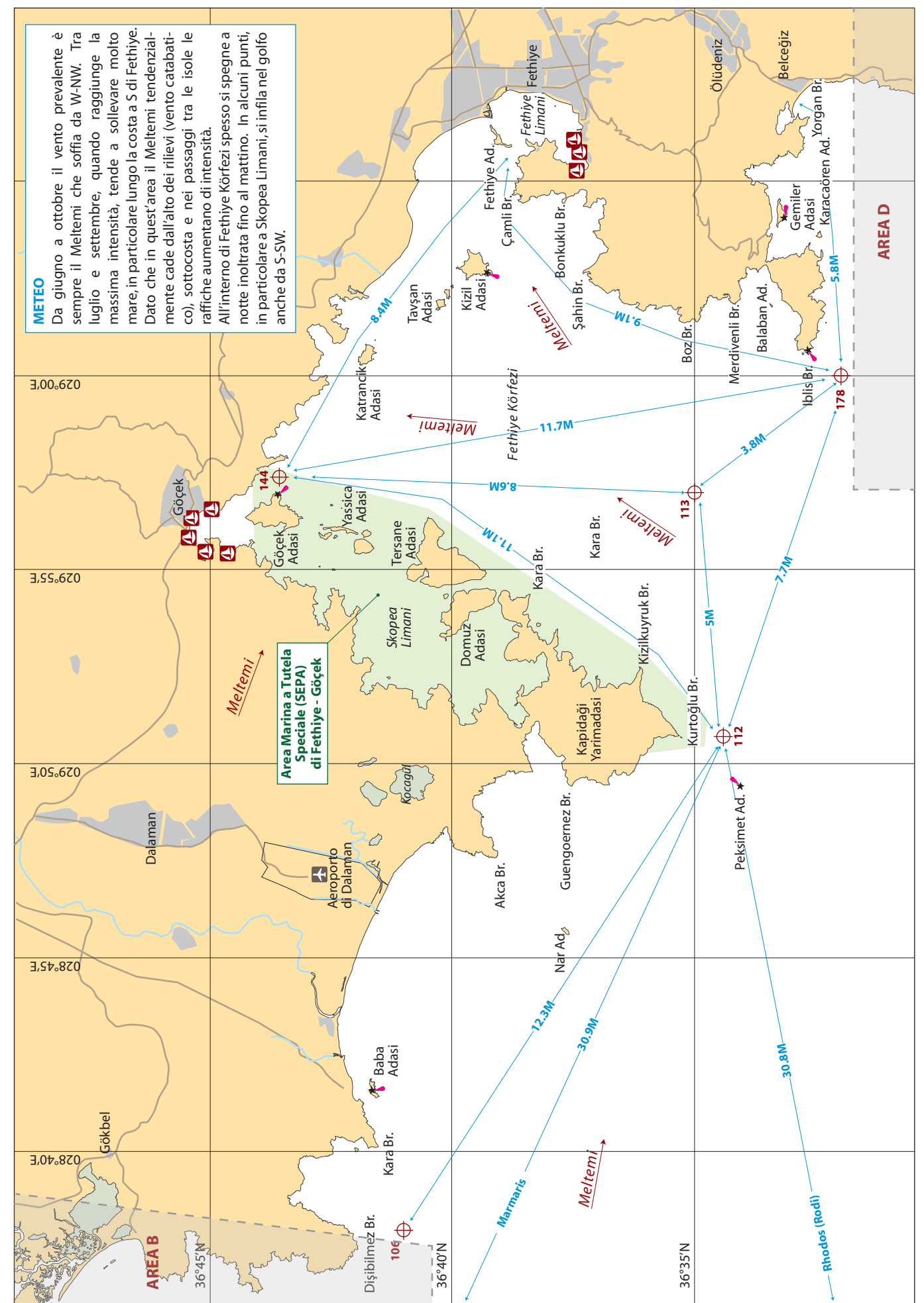
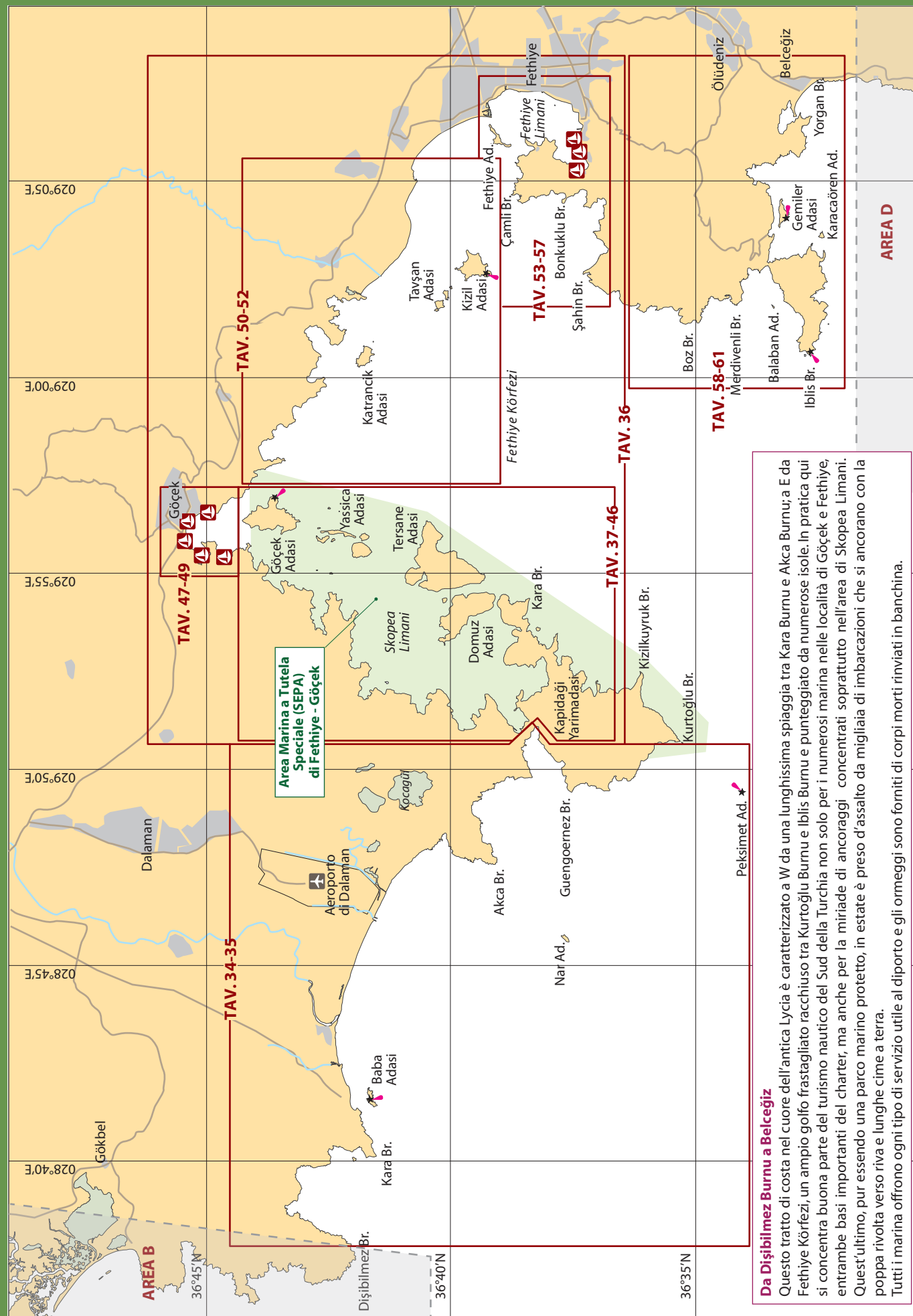

WAYPOINT DI NAVIGAZIONE COSTIERA E DISTANZE

☉	DESCRIZIONE	COORDINATE IN WGS 84		TAVOLA
		LATITUDINE	LONGITUDINE	
106	0.9M a S di Dişibilmez Burnu	36°41'.00N	028°38'.00E	22-31-34
112	1M a S di Kurtoğlu Burnu	36°34'.30N	028°50'.81E	34-36-38
113	Tra Kurtoğlu Burnu e Boz Burnu	36°35'.00N	028°57'.00E	36
144	A E di Göçek Adas	36°43'.56N	028°57'.29E	38-36-45-50
178	0.75M a SW di Iblis Burnu	36°32'.00N	029°00'.00E	53-58-62

PORTI E MARINA GUIDA RAPIDA DI CONSULTAZIONE

☉	NOME	COORDINATE IN WGS 84		TAV.	☐	☐	☐	LOA m	T	☐	☐	☐	☐	☐	☐	☐	☐
		LATITUDINE	LONGITUDINE														
107	Asi Koyu	36°43:08N	028°38:90E	34	•	•	6	nd	•	•	•	•	•	•	•	•	•
118	Tersane Adasi / Ki Limani	36°40:70N	028°54:70E	40	•	•	10	nd	•	•	•	•	•	•	•	•	•
121	Göbün Koyu (Kapi Creek)	36°38:75N	028°53:64E	41	•	•	20	nd	•	•	•	•	•	•	•	•	•
125	Binlik Koyu (Fathom Cove)	36°38:44N	028°52:03E	41	•	•	nd	nd	•	•	•	•	•	•	•	•	•
126	Haman Koyu	36°38:74N	028°51:39E	42	•	•	20	nd	•	•	•	•	•	•	•	•	•
127	Küçük Sarsala Koyu	36°39:50N	028°51:55E	42	•	•	30	nd	•	•	•	•	•	•	•	•	•
131	Siralibük Koyu (Tomb Bay)	36°41:55N	028°52:24E	44	•	•	35	nd	•	•	•	•	•	•	•	•	•
134	Boynuzbükü Koyu	36°42:65N	028°54:56E	44	•	•	20	nd	•	•	•	•	•	•	•	•	•
147	Marintürk Göçek Exclusive Marina	36°44:58N	028°55:71E	48	•	•	141	50	•	•	•	•	•	•	•	•	•
148	Göçek /Club Marina	36°45:00N	028°55:57E	48	•	•	100	100	•	•	•	•	•	•	•	•	•
149	Göçek /Port Azure Marina	36°45:14N	028°55:65E	48	•	•	nd	150	•	•	•	•	•	•	•	•	•
150	Marintürk Göçek Village Port Marina	36°45:20N	028°55:90E	49	•	•	220	80	•	•	•	•	•	•	•	•	•
151	Göçek /Skopea Marina	36°45:21N	028°56:29E	49	•	•	50	110	•	•	•	•	•	•	•	•	•
152	Göçek Marina	36°45:10N	028°56:30E	49	•	•	150	70	•	•	•	•	•	•	•	•	•
153	D-Marin Göçek	36°44:96N	028°56:39E	49	•	•	380	70	•	•	•	•	•	•	•	•	•
165	Fethiye / Ece Saray Marina	36°37:50N	029°05:96E	55	•	•	400	60	•	•	•	•	•	•	•	•	•
166	Fethiye / Yacht Classic Hotel	36°37:36N	029°05:89E	55	•	•	30	12	•	•	•	•	•	•	•	•	•
167	Fethiye / Mia Marina e Yes Marina	36°37:30N	029°05:58E	55	•	•	47	20	•	•	•	•	•	•	•	•	•
168	Fethiye / Marina Boutique Hotel	36°37:36N	029°05:36E	55	•	•	20	15	•	•	•	•	•	•	•	•	•
174	Turunç Pınarı Koyu	36°36:96N	029°03:30E	57	•	•	6	nd	•	•	•	•	•	•	•	•	•

nd: dato non disponibile

	Marina / Porto turistico		Porto / Approdo con ormeggi		Numero ormeggi		Lunghezza fuori tutto		Transito
	Carburante		Profondità in metri		Energia elettrica		Acqua		Servizi igienici
	Docce		Scivolo		Travel-lift		Assistenza tecnica		



SICUREZZA IN MARE

AREA C

BOLLETTINI METEO E AVVISI AI NAVIGANTI

Il servizio meteorologico statale turco diffonde previsioni meteomarine giornaliere
www.mgm.gov.tr/eng/marine-daily-report.aspx
 App : Meteoroloji Hava Durumu

Poseidon System
 Previsione venti e mare fino a 72h
 Grecia e Turchia
www.poseidon.hcmr.gr
 App: POSEIDON System Weather

Antalya bollettino meteo e avvisi ai naviganti
 VHF ch 67 (annuncio ch 16) 0700 1900 UTC

CAPITANERIE DI PORTO

Autorità portuale di Göçek
 ☎+90 252 6452494 – Fax +90 252 6452636
gocek.liman@uab.gov.tr
www.gocekliman.uab.gov.tr

Autorità portuale di Fethiye
 ☎+90 0 252 6141187 – Fax +90 252 6144235
fethiye.liman@uab.gov.tr
www.fethieliman.uab.gov.tr

GUARDIA COSTIERA

Comando generale
www.en.sg.gov.tr
 ☎158 emergenza – VHF ch 16 – SSB/MF 2182 KHz

Marmaris
 (comando di gruppo dell'Egeo Meridionale)
 VHF ch 16 – SSB/MF 2182 KHz
 ☎+90 252 4127722 – Fax +90 252 4127723

Fethiye
 VHF ch 16 – SSB/MF 2182 KHz
 ☎+90 252 6148460

Antalya Comando di gruppo
 VHF ch 16 – SSB/MF 2182 KHz
 ☎+90 242 2591376 – Fax +90 242 2590953

CENTRI DI SOCCORSO IN MARE

Centro di coordinamento per la ricerca e il soccorso marittimo, (Ankara)
 ☎+90 312 416 48 01 - Fax +90 312 425 33 37

MRSC Marmaris
 ☎+90 252 4127722 – Fax +90 252 4127723

MRSC Antalya MMSI 002713000
 DSC: VHF ch 70 – MF 2187.5KHz
 ☎+90 242 2591376 – Fax +90 242 2590953

SERVIZIO SANITARIO

Telemedical Maritime Advice Service (TMAS)
 Centro di consulto medico della Croce Rossa greca, (in greco e inglese)
 ☎+ 30 210 5230880 – Fax +30 210 5228888
jrcpgr@yen.gr

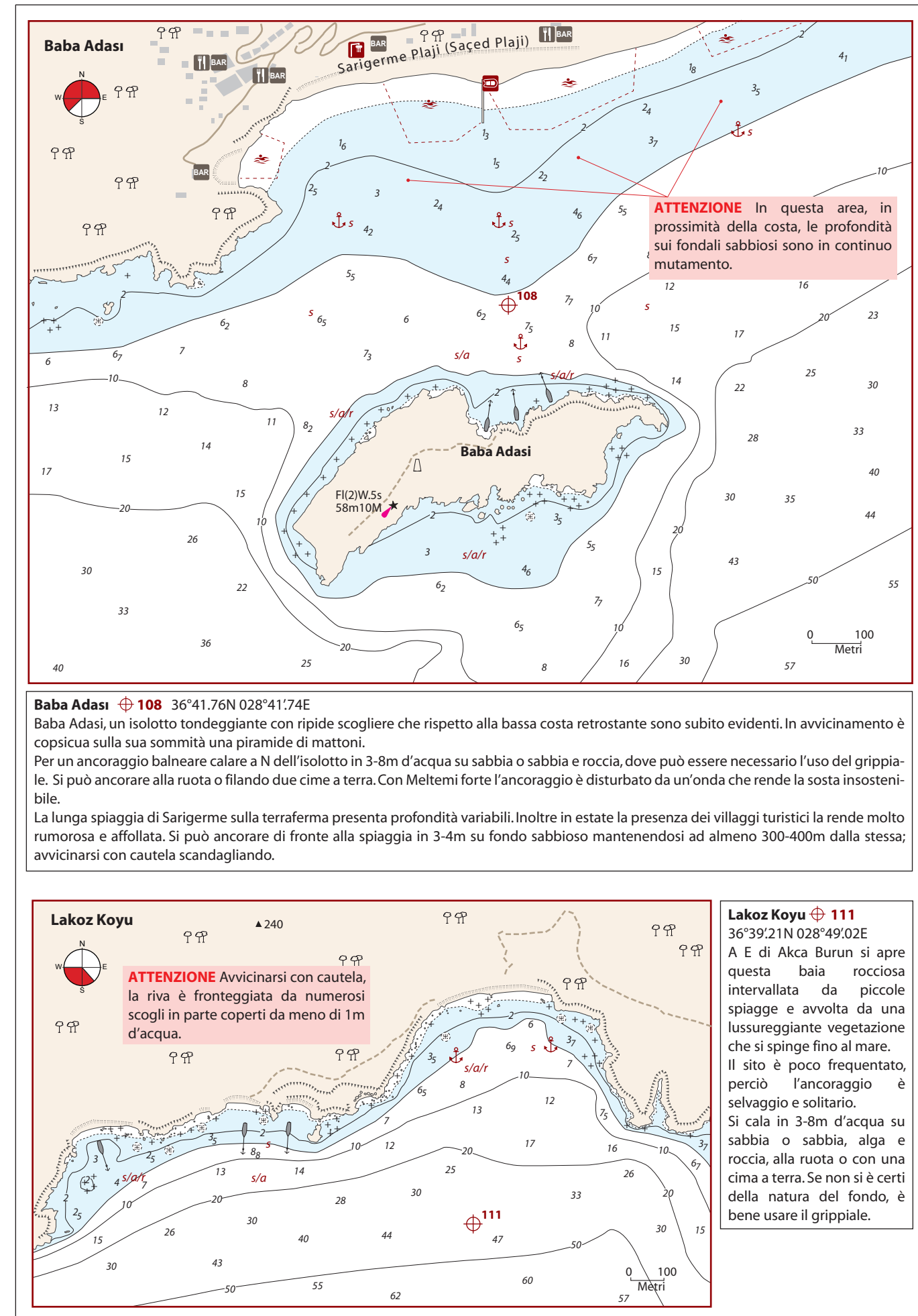
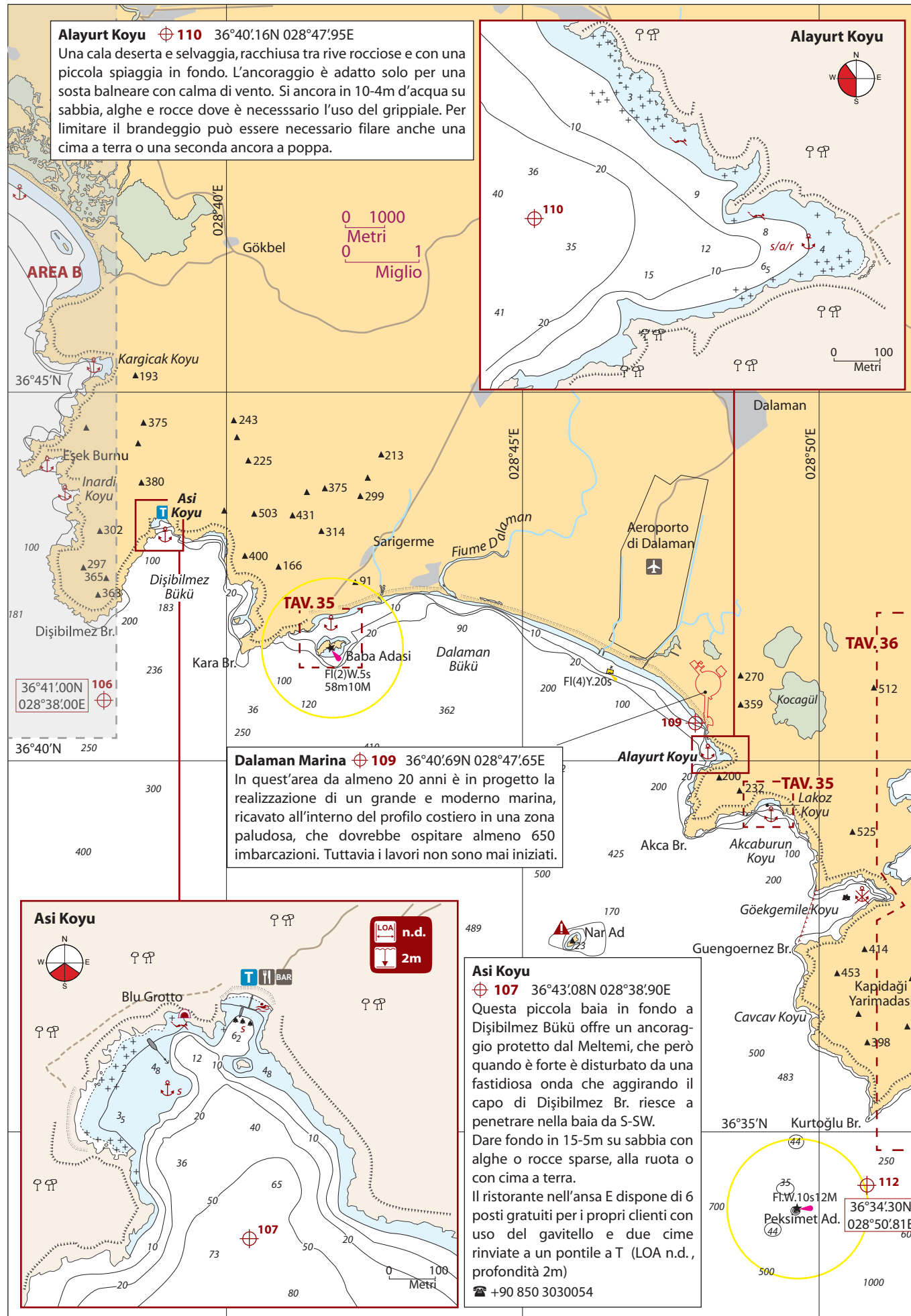

Fethiye Körfezi $\phi 113$ $36^{\circ}35'00N$ $028^{\circ}57'00E$
Questo grande golfo frastagliato è un piccolo paradiso per la nautica da diporto. Al suo interno troviamo isole e isolotti, e numerose baie con una miriade di begli ancoraggi. Inoltre a Göçek e a Fethiye, note località balneari, sono concentrati tutti i marina della zona, ben attrezzati, con un buon numero di ormeggi anche per il transito e in grado di accogliere anche yacht di grandi dimensioni.
Come è facile immaginare, in estate il golfo è molto frequentato sia dal diporto che dai battellini turistici. In alta stagione è letteralmente preso d'assalto e si vedono barche all'ormeggio o all'ancora praticamente ovunque. La zona più presa di mira è Skopea Limani, un tratto di mare racchiuso da isole e isolotti tanto vicini tra loro che da S appaiono come un unico lembo di terra. Dal 2010 quest'area è classificata Area Marina a Tutela Speciale (SEPA).

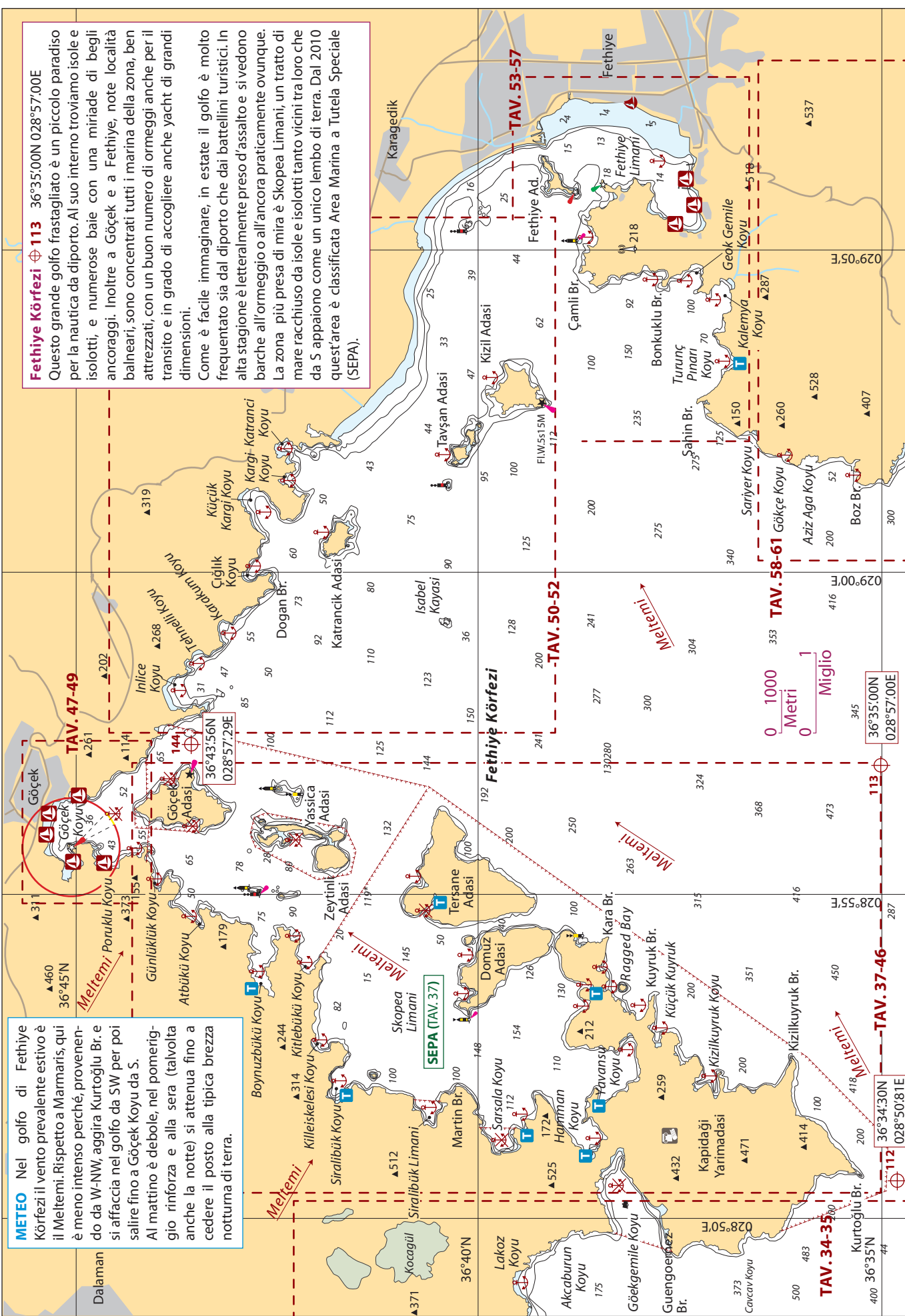

METEO Nel golfo di Fethiye Körfezi il vento prevalente estivo è il Meltemi. Rispetto a Marmaris, qui è meno intenso perché, provenendo da W-NW, aggira Kurtuluş Br. e si affaccia nel golfo da SW per poi salire fino a Göçek Koyu da S. Al mattino è debole, nel pomeriggio rinforza e alla sera (talvolta anche la notte) si attenua fino a cedere il posto alla tipica brezza notturna di terra.

Norme generali all'interno dell'Area Marina a Tutela Speciale (SEPA) di Fethiye - Göçek

- Velocità massima di 6 nodi all'interno di cale, baie e insenature.
- Vietato scaricare in mare le acque reflue e i rifiuti solidi che vanno consegnati agli appositi punti di raccolta. Le barche sprovviste di serbatoio per la raccolta delle acque nere non sono autorizzate alla sosta notturna; le unità battenti bandiera straniera non vengono ispezionate ma devono essere in grado di esibire la Blue Card, che viene rilasciata nei marina quando si usufruisce del servizio di aspirazione delle acque reflue.
- Il rifornimento di carburante è consentito solo alle banchine predisposte a tale funzione.
- Vietato l'inquinamento acustico e l'utilizzo di barbecue sia a bordo che a terra.
- Vietato l'ancoraggio nelle "Aree Protette" (contrassegnate sulla mappa) dove gli yacht devono usare esclusivamente i gavitelli e a terra bitte, rocce o i pontili attrezzati. In tutta l'Area Marina è vietato legare le cime agli alberi.
- Il limite di permanenza nello stesso posto è di 3 giorni, di 11 giorni nell'area.
- A Yassica Adasi (area protetta) nella località Dil Burnu i battelli turistici possono omeggiare alle boe tra le 10:00 e le 20:00, le unità da diporto tra le 20:00 e le 10:00.
- Sono vietate le immersioni subacquee con respiratore, la pesca subacquea e le moto d'acqua.

Attività	Area marina	
	Protetta	Regolament.
Navigazione: - a remi/vela	Regolamentato	Regolamentato
- a motore	Regolamentato	Regolamentato
Ormeggio	Autorizzato	Autorizzato
Ancoraggio	Vietato	Regolamentato
Balneazione	Vietato	Regolamentato
Immersioni	Vietato	Regolamentato
Pesca sportiva	Autorizzato	Autorizzato

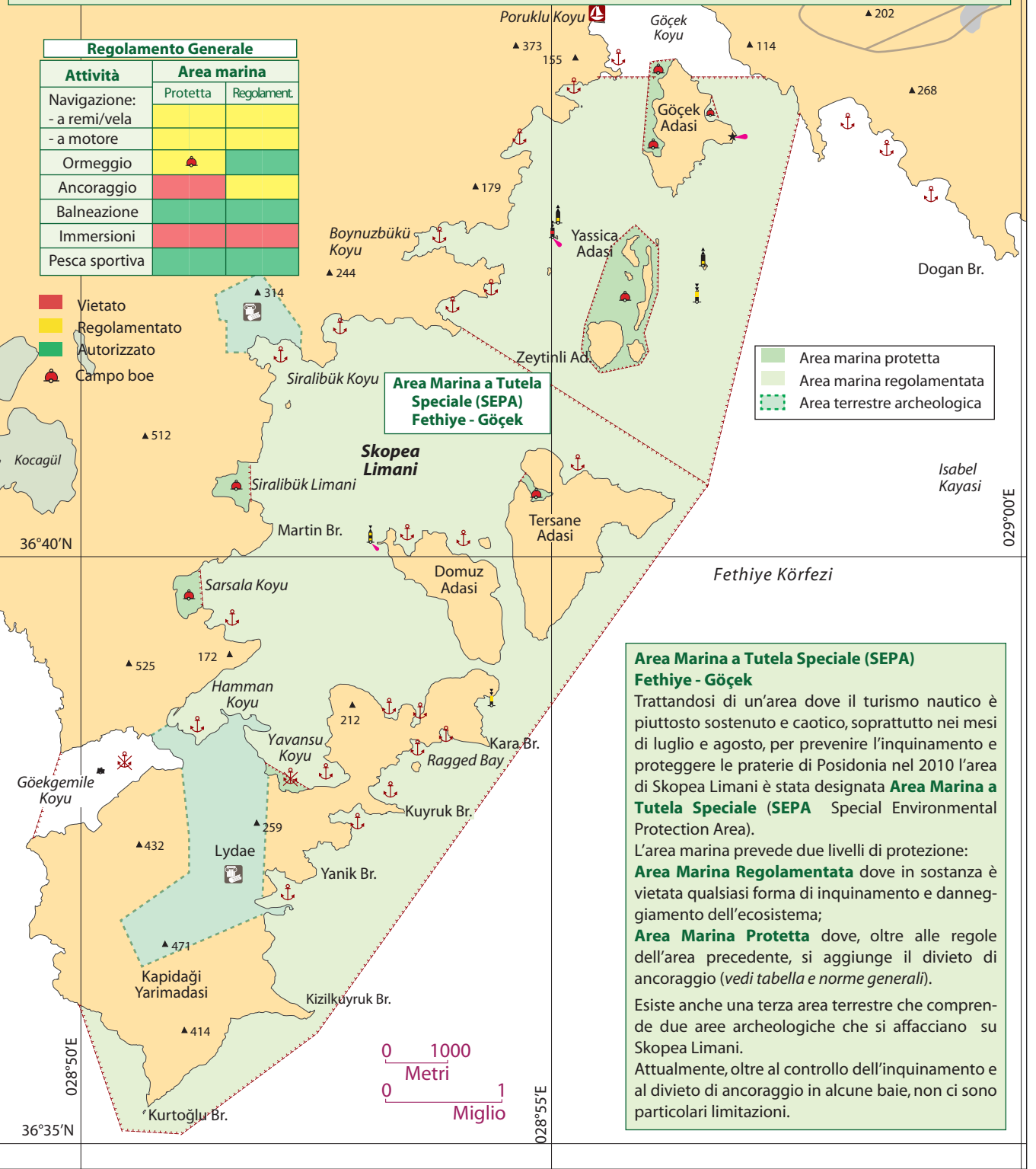

- Vietato
- Regolamentato
- Autorizzato
- Campo boe

Area Marina a Tutela Speciale (SEPA) Fethiye - Göçek
Trattandosi di un'area dove il turismo nautico è piuttosto sostenuto e caotico, soprattutto nei mesi di luglio e agosto, per prevenire l'inquinamento e proteggere le praterie di Posidonia nel 2010 l'area di Skopea Limani è stata designata **Area Marina a Tutela Speciale (SEPA)** Special Environmental Protection Area).
L'area marina prevede due livelli di protezione:
Area Marina Regolamentata dove in sostanza è vietata qualsiasi forma di inquinamento e danneggiamento dell'ecosistema;
Area Marina Protetta dove, oltre alle regole dell'area precedente, si aggiunge il divieto di ancoraggio (vedi tabella e norme generali).
Esiste anche una terza area terrestre che comprende due aree archeologiche che si affacciano su Skopea Limani.
Attualmente, oltre al controllo dell'inquinamento e al divieto di ancoraggio in alcune baie, non ci sono particolari limitazioni.

TURCHIA - DA DIŞBILMEZ BURNU A BELCEĞİZ

TURCHIA - DA DIŞBILMEZ BURNU A BELCEĞİZ

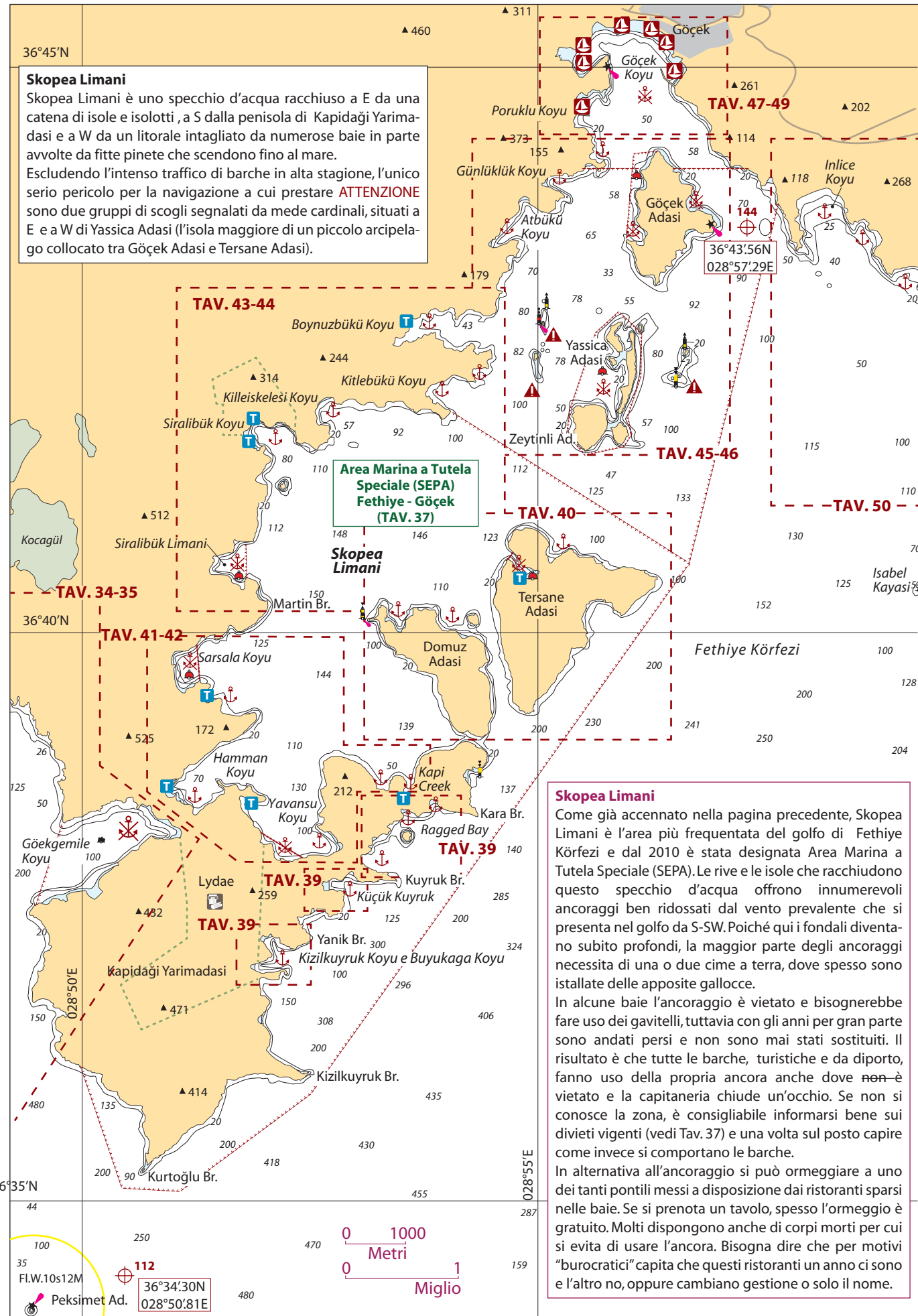

Skopea Limani
Skopea Limani è uno specchio d'acqua racchiuso a E da una catena di isole e isolotti, a S dalla penisola di Kapıdağı Yarımadası e a W da un litorale intagliato da numerose baie in parte avvolte da fitte pinete che scendono fino al mare. Escludendo l'intenso traffico di barche in alta stagione, l'unico serio pericolo per la navigazione a cui prestare **ATTENZIONE** sono due gruppi di scogli segnalati da mede cardinali, situati a E e a W di Yassica Adası (l'isola maggiore di un piccolo arcipelago collocato tra Göçek Adası e Tersane Adası).

Area Marina a Tutela Speciale (SEPA) Fethiye - Göçek (TAV. 37)

Skopea Limani
Come già accennato nella pagina precedente, Skopea Limani è l'area più frequentata del golfo di Fethiye Körfezi e dal 2010 è stata designata Area Marina a Tutela Speciale (SEPA). Le rive e le isole che racchiudono questo specchio d'acqua offrono innumerevoli ancoraggi ben ridossati dal vento prevalente che si presenta nel golfo da S-SW. Poiché qui i fondali diventano subito profondi, la maggior parte degli ancoraggi necessita di una o due cime a terra, dove spesso sono installate delle apposite galloccce. In alcune baie l'ancoraggio è vietato e bisognerebbe fare uso dei gavitelli, tuttavia con gli anni per gran parte sono andati persi e non sono mai stati sostituiti. Il risultato è che tutte le barche, turistiche e da diporto, fanno uso della propria ancora anche dove non è vietato e la capitaneria chiude un'occhio. Se non si conosce la zona, è consigliabile informarsi bene sui divieti vigenti (vedi Tav. 37) e una volta sul posto capire come invece si comportano le barche. In alternativa all'ancoraggio si può ormeggiare a uno dei tanti pontili messi a disposizione dai ristoranti sparsi nelle baie. Se si prenota un tavolo, spesso l'ormeggio è gratuito. Molti dispongono anche di corpi morti per cui si evita di usare l'ancora. Bisogna dire che per motivi "burocratici" capita che questi ristoranti un anno ci sono e l'altro no, oppure cambiano gestione o solo il nome.

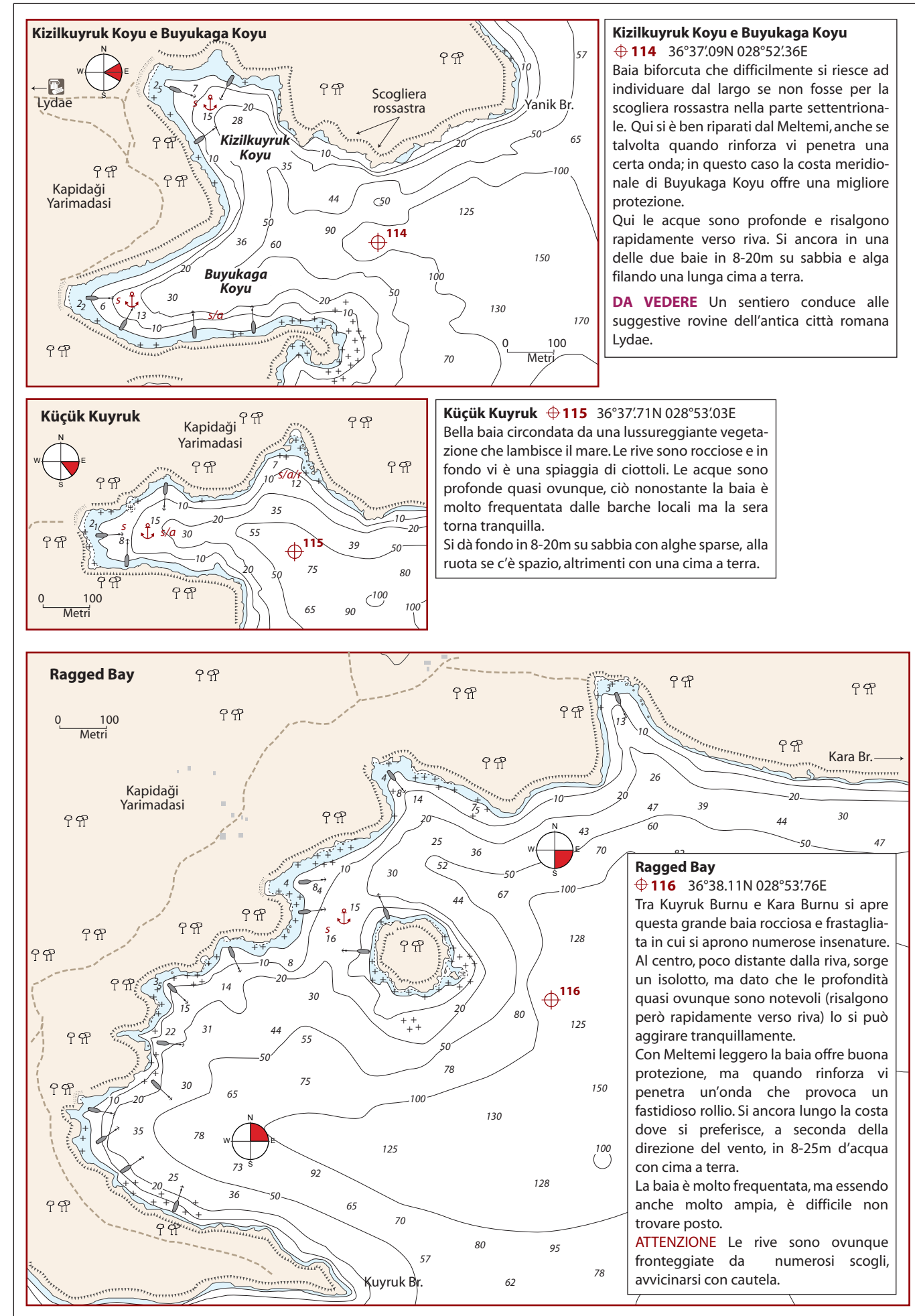

Kizilkuyruk Koyu e Buyukaga Koyu
⊕ 114 36°37'09N 028°52'36E
Baia biforcuta che difficilmente si riesce ad individuare dal largo se non fosse per la scogliera rossastra nella parte settentrionale. Qui si è ben riparati dal Meltemi, anche se talvolta quando rinforza vi penetra una certa onda; in questo caso la costa meridionale di Buyukaga Koyu offre una migliore protezione. Qui le acque sono profonde e risalgono rapidamente verso riva. Si ancora in una delle due baie in 8-20m su sabbia e alga filando una lunga cima a terra.
DA VEDERE Un sentiero conduce alle suggestive rovine dell'antica città romana Lydae.

Küçük Kuyruk ⊕ 115 36°37'71N 028°53'03E
Bella baia circondata da una lussureggiante vegetazione che lambisce il mare. Le rive sono rocciose e in fondo vi è una spiaggia di ciottoli. Le acque sono profonde quasi ovunque, ciò nonostante la baia è molto frequentata dalle barche locali ma la sera torna tranquilla. Si dà fondo in 8-20m su sabbia con alghe sparse, alla ruota se c'è spazio, altrimenti con una cima a terra.

Ragged Bay ⊕ 116 36°38.11N 028°53'76E
Tra Kuyruk Burnu e Kara Burnu si apre questa grande baia rocciosa e frastagliata in cui si aprono numerose insenature. Al centro, poco distante dalla riva, sorge un isolotto, ma dato che le profondità quasi ovunque sono notevoli (risalgono però rapidamente verso riva) lo si può aggirare tranquillamente. Con Meltemi leggero la baia offre buona protezione, ma quando rinforza vi penetra un'onda che provoca un fastidioso rollio. Si ancora lungo la costa dove si preferisce, a seconda della direzione del vento, in 8-25m d'acqua con cima a terra. La baia è molto frequentata, ma essendo anche molto ampia, è difficile non trovare posto.
ATTENZIONE Le rive sono ovunque fronteggiate da numerosi scogli, avvicinarsi con cautela.

TURCHIA - DA DIŞİLMİZ BURNU A BELCEĞİZ

TURCHIA - DA DIŞİLMİZ BURNU A BELCEĞİZ