

**PORTOLANO CARTOGRAFICO 13**  
**SARDEGNA - Bocche di Bonifacio**

Luca Tonghini

**SECONDA EDIZIONE 2026**

**ISBN 978-88-3610-305-8**

**STAMPATO a FEBBRAIO 2026**

**PRIMO AGGIORNAMENTO: GIUGNO 2026**

Sostituire le seguenti tavole:

**TAVOLA 101**, p.146: info aggiornate

**TAVOLA 103**, p. 50: aggiornamento per Cala Connari e Cala Corsara

**TAVOLA 110**, p. 159: aggiornamento per Porto Madonna

**Pagina 148:**

Contatti dell'Ente Parco aggiornati.

**N.B:** la ristampa di giugno 2026 comprende i dati del presente aggiornamento.



**Aree Terrestri Protette Parco Nazionale di La Maddalena**

**Zona TA Riserva integrale** Sono le aree terrestri di rilevante interesse naturalistico, con limitato o inesistente grado di antropizzazione.

**Zona TB Riserva generale** Sono le aree terrestri di rilevante interesse naturalistico, paesaggistico e storico o con maggiore grado di antropizzazione.

**Zona TC Riserva parziale** Sono le aree terrestri con accentuato grado di antropizzazione.

**Area Marina Protetta Parco Nazionale di La Maddalena**

**Zona MA Zona marina di riserva integrale** Vietata qualsiasi attività non regolamentata. In assenza del Piano del Parco e relativo Regolamento, nelle zone MA sono vietate la navigazione, l'accesso e la sosta, se non in caso di soccorso o per ricerca scientifica. In tutta l'area potranno essere predisposti, previa autorizzazione e regolamentazione dell'Ente Parco, ormeggi tramite gavitelli.

**Zona MB Riserva generale entro/oltre 300m dalla costa.** Dopo aver pagato il ticket d'ingresso è consentito: navigare liberamente, ormeggiare alle boe dell'Ente Parco, ancorare solo su i fondali sabbiosi o fangosi, eccetto nelle aree particolarmente sensibili segnalate dall'Ente Parco. **Dal 1-6 al 30-10 l'ormeggio e l'ancoraggio sono consentiti solo dall'alba al tramonto.** La sosta notturna è concessa solo alle imbarcazioni dei residenti munite di serbatoi per la raccolta delle acque nere e grigie. Entro la fascia dei 300m dalla costa è prevista un limite di velocità di 7 nodi, di 15 nodi oltre 300m dalla costa. Moto d'acqua e sci nautico sono consentiti solo oltre 300m dalla costa.

**Zona PIP Immersione protetta Vietata** la pesca. Navigazione, sosta, ormeggio e immersioni subacquee consentiti solo previa autorizzazione.

**ATTENZIONE** In via sperimentale, per le stagioni estive 2026 e 2027, dal 1-6 al 30-9, sono stati introdotti **nuovi limiti di velocità**: 7 nodi entro 500m dalla costa, 10 nodi tra 500-1000m dalla costa. Inoltre, in alcune baie, l'Ente Parco ha individuato delle aree denominate "corridoi di transito e servizio" dove **l'ancoraggio è vietato** alle unità non autorizzate. Le suddette baie sono: Cala Connari, Cala Corsara su Isola Spargi; Cala Santa Maria su Isola S. Maria; Porto Madonna.

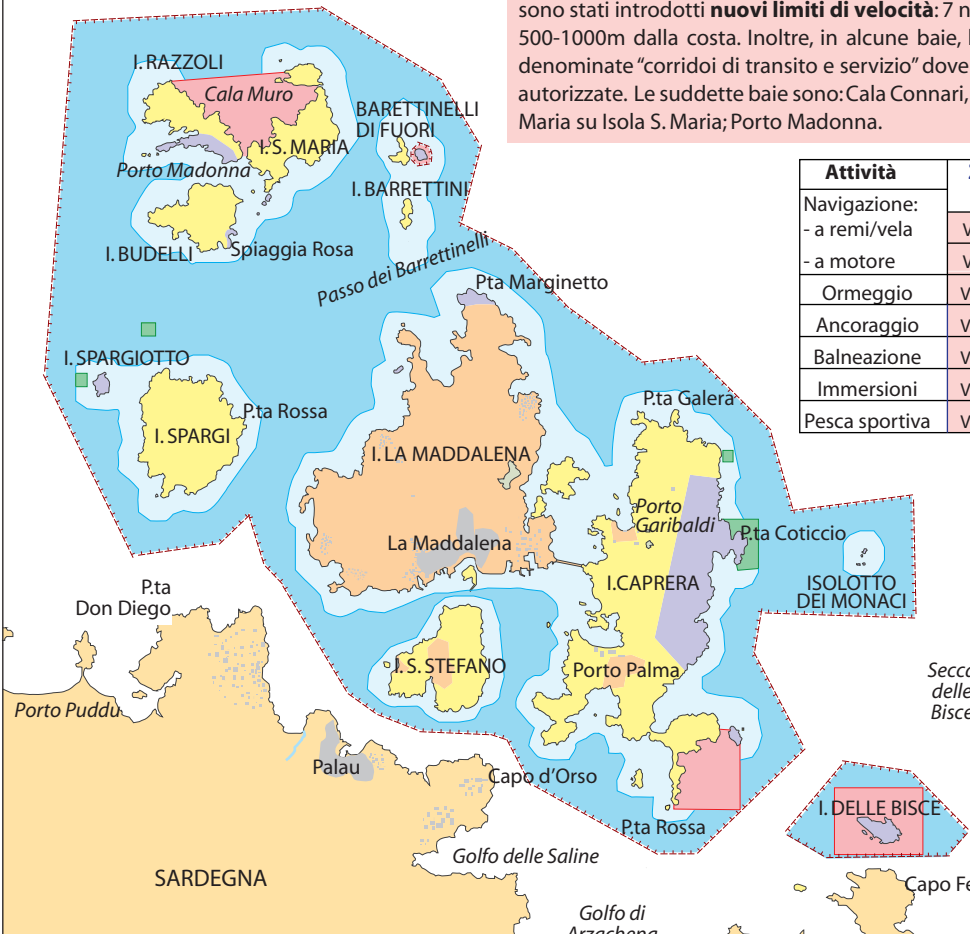

Attività	Zona MA	Zona PIP	Zona MB
Navigazione:			
- a remi/vela	VIETATO	VIETATO	CONSENTITO
- a motore	VIETATO	AUTORIZZAZIONE	REGOLAMENTATO
Ormeggio	VIETATO	AUTORIZZAZIONE	AUTORIZZAZIONE
Ancoraggio	VIETATO	VIETATO	AUTORIZZAZIONE
Balneazione	VIETATO	VIETATO	CONSENTITO
Immersioni	VIETATO	AUTORIZZAZIONE	REGOLAMENTATO
Pesca sportiva	VIETATO	VIETATO	AUTORIZZAZIONE

**Zonizzazione Aree Terrestri**

- Zona TA Riserva integrale
- Zona TB Riserva generale
- Zona TC Riserva parziale

**Zonizzazione Aree Marine**

- MA Riserva Integrale
- MB Riserva generale entro 300m
- MB Riserva generale oltre 300m
- PIP Immersione protetta

**Parco Nazionale dell'Arcipelago di La Maddalena**

Le isole italiane nelle Bocche di Bonifacio sono raggruppate in un arcipelago collocato poche miglia a NE dalla costa della Sardegna. Sono sette isole maggiori più un certo numero di isolotti minori, tutti racchiusi all'interno del Parco Nazionale.

Quello dell'Arcipelago di La Maddalena è un parco geomarino che si estende su una superficie di circa 18.000ha (5134ha di superficie terrestre, 13.000ha marina) con un perimetro di 180km di coste. Le due macroaree - terrestre e marina - sono rispettivamente regolamentate da disposizioni e divieti elencati nel D.P.R. 17 Maggio 1996 (Decreto istitutivo dell'Ente Parco).

Per svolgere alcune attività all'interno del Parco è necessario munirsi di autorizzazioni (ticket) apposite che danno diritto a navigare, ormeggiare e ancorare. Per il **rilascio del permesso** giornaliero di stazionamento e ormeggio ci sono due opzioni: recarsi presso le strutture convenzionate con l'Ente Parco o richiederlo online sul sito con uno sconto del 5%. le barche a vela hanno una riduzione del 40% sul ticket.

**Parco Nazionale dell'Arcipelago di La Maddalena** Via Giulio Cesare, 7 La Maddalena (OT)  
Centralino ☎ 0789 790211 - urp@lamaddalenapark.it - PEC: lamaddalenapark@pec.it  
Ufficio relazioni con il pubblico e autorizzazioni ☎ 0789 790224/225/226/227  
autorizzazioni@lamaddalenapark.it - sito ufficiale: www.lamaddalenapark.it

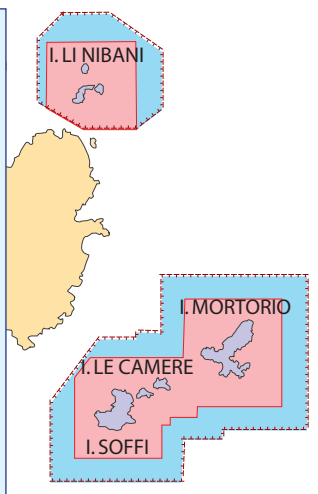

COSTA NORD

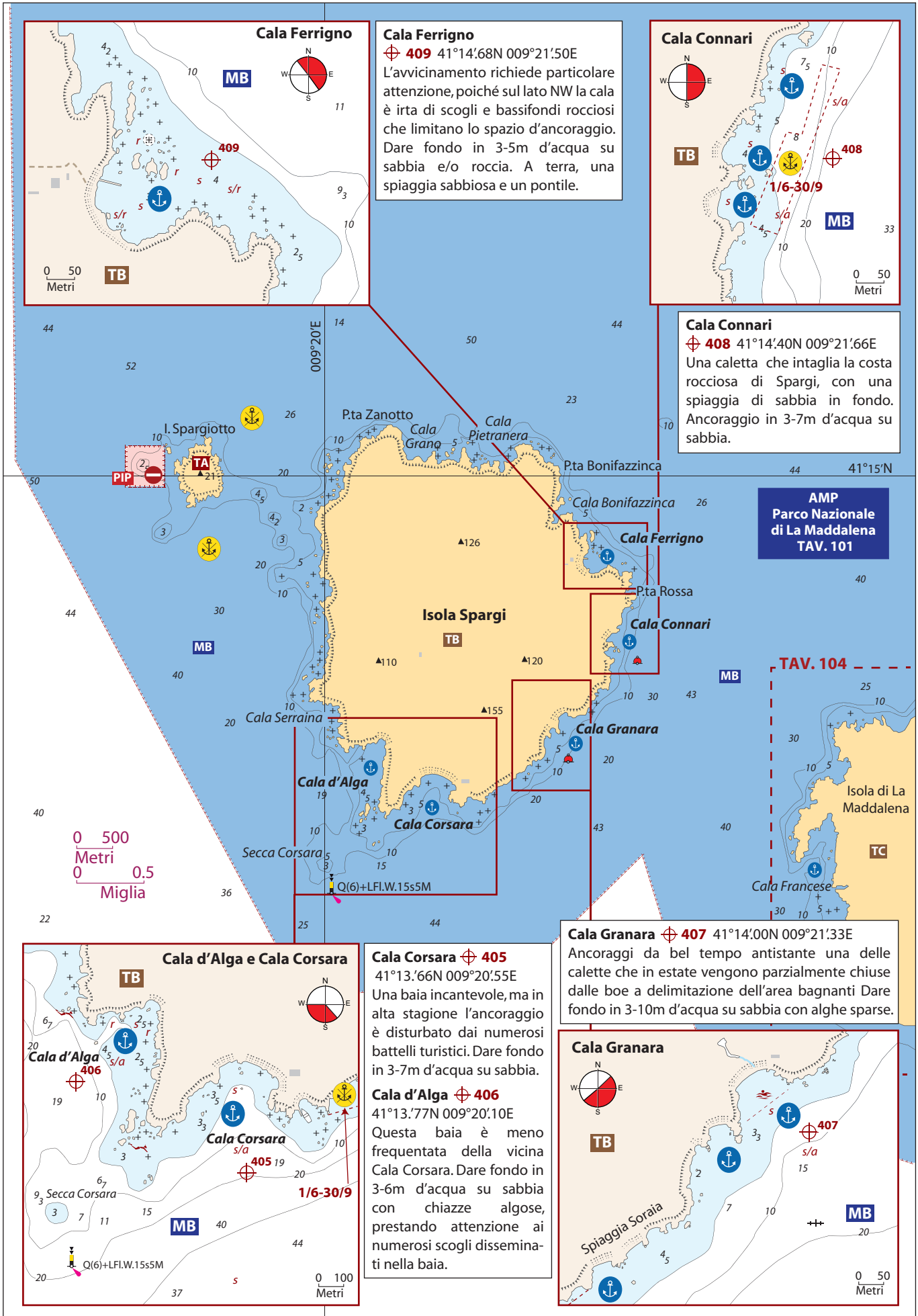



**NOTA** Nonostante il piccolo arcipelago delle "Tre Sorelle" offra ridossi da tutti i venti, è bene non lasciarsi intrappolare dal cattivo tempo, in particolare dalle mareggiate estive da W. Rammentare che il vento che si incanala da W nelle Bocche di Bonifacio aumenta la sua intensità progressivamente fino a raggiungere il suo culmine in prossimità dell'Arcipelago di La Maddalena.

**Isola Razzoli - Ancoraggi costa S**

☉ **439** 41°17:66N 009°20:85E

La costa S di Razzoli appare inospitale ed esposta al vento, eppure offre qualche possibilità di ancoraggio. Bisogna comunque avanzare con la dovuta prudenza a causa degli scogli e dei bassifondi rocciosi di cui è tempestata. Ancoraggio in 4-10m d'acqua su sabbia o sabbia e roccia.

**Isola Razzoli - ancoraggi lato sud**

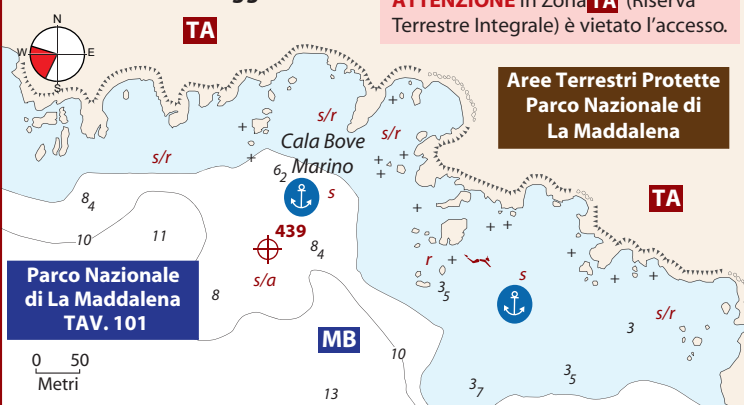

**Isola Santa Maria - Cala Santa Maria**

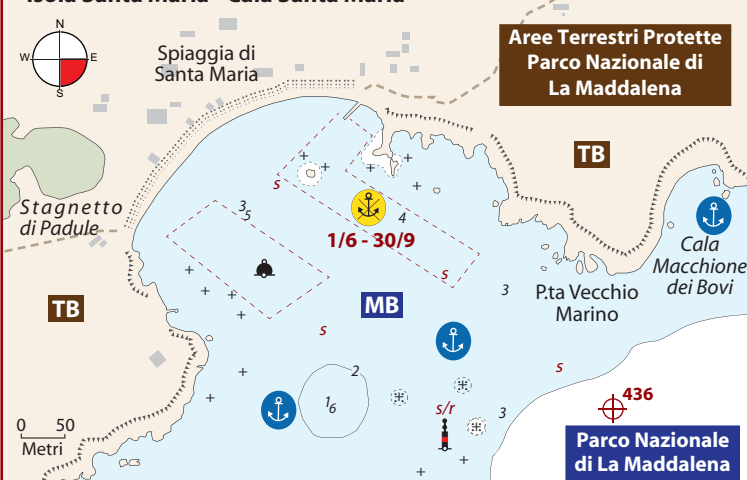

**Isola Santa Maria - Cala Santa Maria**

☉ **436** 41°17:48N 009°22:65E

Un bellissimo golfo semicircolare a SE dell'omonima isola, con una spiaggia sabbiosa in fondo. In fase di accesso fare attenzione alle due secche a SW dell'ingresso, da tenere a sinistra. Ancoraggio in 3-6m d'acqua su sabbia. Nella baia sono presenti alcuni gavitelli, di cui un paio occupati dai battelli turistici e dunque utilizzabili solo per la sosta notturna. In estate la baia è sempre molto affollata da diportisti e barche locali che fanno il giro delle isole, perciò di giorno l'ancoraggio può essere disturbato, ma nel tardo pomeriggio, quando la baia si svuota, diventa un ottimo ridosso per passarvi la notte.

**Isola Budelli - Cala Punta Sud**

☉ **438** 41°16:60N 009°20:61E

Una caletta solitaria e selvaggia, sovrastata da un picco roccioso e con una spiaggia di ciottoli e pietre in fondo. Ancoraggio in 4-7m d'acqua su una striscia centrale di sabbia; si consiglia l'uso del grippiale. Attenzione agli scogli e ai bassifondi rocciosi che costellano il lato E della cala.

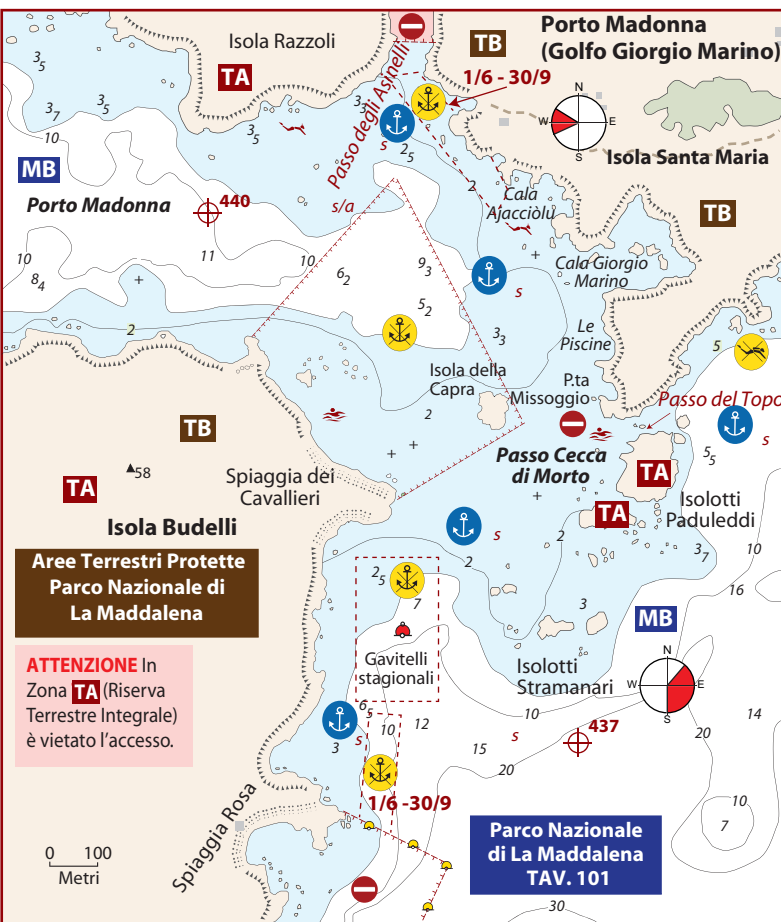

**Isola Budelli - Cala Punta Sud**

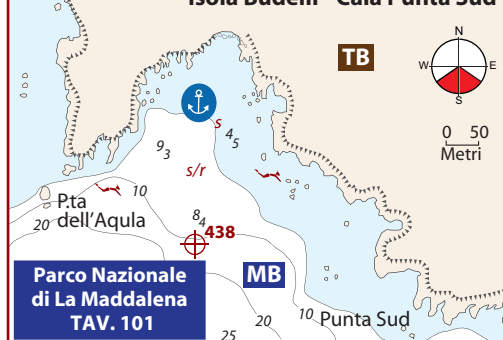

**Porto Madonna (Golfo Giorgio Marino)**

☉ **440** 41°17:50N 009°21:25E

Ancoraggio protetto dalle tre isole, a ridosso del lato W di Isola S. Maria. Le barche con pescaggio <0.80m possono accedervi anche da S attraverso Passo Cecca di Morto, altrimenti vi si accede da W attraverso il passo tra le isole Razzoli e Budelli, da costeggiare fino in fondo. In estate sono presenti dei gavitelli di colore rosso. Vietato l'ancoraggio all'interno dei campi boe. Dare fondo in 3-5m d'acqua su sabbia.

**Passo Cecca di Morto** ☉ **437** 41°16:85N 009°21:73E

Tra la Spiaggia Rosa e Passo Cecca di Morto vi è un altro ancoraggio che in estate è parzialmente occupato da un grande campo boe installato dall'Ente Gestore. Dare fondo in 5-10m d'acqua su sabbia.

COSTA NORD

mi) di proprietà dei residenti del comune di La Maddalena che possono fermarsi anche oltre l'orario indicato. Le unità ancorate devono provvedere allo spegnimento delle pompe automatiche di sentina.

L'Ente Parco si riserva il diritto di stabilire un numero massimo di presenze.

### DIVIETI PARTICOLARI A MARE DI SPECCHI ACQUEI NON RIENTRANTI IN AREA MA

#### Isola Budelli - Spiaggia Rosa

Nell'area di Cala di Roto, denominata "Spiaggia Rosa", nello specchio acqueo delimitato da boe sferiche gialle situate a circa 70m dalla spiaggia, nelle seguenti coordinate geografiche:

A: (Lat.= 41°16:4 N; Long.=009°21:5 E)

B: (Lat.= 41°16:7 N; Long.=009°21:7 E)

C: (Lat.= 41°16:8 N; Long.=009°21:5 E)

D: (Lat.= 41°16:7 N; Long.=009°21:2 E),

Sono vietati la navigazione, la sosta, l'ancoraggio e la balneazione. Non è consentito altresì il calpestio dell'arenile.

#### Isola Budelli - Porto Madonna

Nello specchio acqueo compreso tra le isole di Budelli, Razzoli e Santa Maria, comunemente chiamato Porto Madonna, nell'area delimitata dalle seguenti coordinate geografiche:

A: (Lat.= 41°17:3 N; Long.=009°21:4 E)

B: (Lat.= 41°17:5 N; Long.=009°21:6 E)

C: (Lat.= 41°17:12 N; Long.=009°21:6 E)

D: (Lat.= 41°17:2 N; Long.=009°21:8 E),

è consentita la balneazione e l'accesso esclusivamente con imbarcazioni a remi. Nel resto della baia sono consentiti la navigazione, la sosta e l'ancoraggio di imbarcazioni da diporto alle quali è però vietato il transito nei passaggi di: Passo Cecca Morto, Passo del Topo e Passo degli Asinelli.

### DISCIPLINA GENERALE DELL'ATTIVITÀ DI PESCA SPORTIVA

Nelle zone MA è vietata qualunque attività di pesca sportiva. Nelle zone MB la pesca sportiva praticata a bordo di unità navali, da terra o in ambiente subacqueo sono regolamentate, ma fondamentalmente ai non residenti è concessa solo la pesca sportiva da terra previa autorizzazione dell'Ente Gestore.

Nell'area marina del Parco è vietata qualunque forma di prelievo delle seguenti specie:

- Cernia (*Epinephelus sp.*);
- Cernia di fondale (*Polyprion americanus*);
- Corvina (*Sciaena umbra*);
- Nacchera (*Pinna nobilis*);
- Patella Ferruginea.

#### Pesca sportiva da terra

Le attività di pesca da terra nelle zone MB sono consentite purché muniti di apposito contrassegno o autorizzazione nominale e non cedibile a terzi rilasciato a titolo gratuito dall'Ente Gestore nel limite di 100 permessi mensili; i minori di anni 16 non sono tenuti a munirsi del contrassegno.

#### Pesca sportiva da imbarcazione

Lo svolgimento di attività di pesca a bordo di unità navali nelle zone MB è consentito solo: ai residenti nel Comune di La Maddalena e di Palau, ai nativi dello stesso Comune, purché muniti di apposito contrassegno nominale e non cedibile a terzi rilasciato a titolo gratuito dall'Ente Gestore; i minori di

anni 16 non sono tenuti a munirsi del contrassegno; ai proprietari di abitazione ubicata nel Comune di La Maddalena, ai lavoratori o militari di stanza a La Maddalena con contratto o destinazione non inferiore ad un anno, ai possessori di un posto barca per almeno quattro mesi presso strutture portuali autorizzate nel Comune di La Maddalena. L'autorizzazione viene rilasciata a titolo gratuito dall'Ente Gestore.

#### Pesca sportiva subacquea

Nelle zone MA è vietata qualunque attività di pesca sportiva subacquea.

Lo svolgimento di attività di sportiva subacquea nelle zone MB sono consentite solo: ai maggiorenni residenti nel Comune di La Maddalena, purché muniti di apposito contrassegno nominale e non cedibile a terzi, rilasciato dall'Ente gestore dal 1 giugno al 30 settembre solo dal venerdì alla domenica comprese le festività nazionali.

È assolutamente vietata la raccolta di coralli, crostacei e molluschi esclusi cefalopodi.

Nei siti di immersione protetta (PIP) è vietata qualsiasi attività di pesca.

La detenzione di attrezzi adibiti alla pesca subacquea deve essere autorizzata dall'Ente Gestore e i suddetti attrezzi devono essere smontati ed alloggiati all'interno di appositi contenitori.

#### Immersioni subacquee

Nelle zone MB delle acque del Parco l'effettuazione a fini turistico/ricreativi di attività subacquee (immersioni guidate con accompagnatore), svolte con il supporto di unità navali, imbarcazioni o natanti utilizzati allo scopo in modo esclusivo, è consentita previa autorizzazione dell'Ente, solo ed esclusivamente a società, circoli ed associazioni autorizzate.

**NOTA** Poiché il regolamento del Parco Nazionale della Maddalena è molto articolato e pertanto soggetto a variazioni, si consiglia di informarsi presso la sede del Parco o di consultare il sito su Internet.

#### SEDE DELL'ENTE PARCO

Via Giulio Cesare, 7 - 07024 La Maddalena (SS)

#### Centralino e ufficio relazioni con il pubblico

☎ 0789 790211

urp@lamaddalenapark.it

#### Autorizzazioni:

☎ 0789 790224/225/226/227

autorizzazioni@lamaddalenapark.it

PEC: lamaddalenapark@pec.it

[www.lamaddalenapark.it](http://www.lamaddalenapark.it)

#### TICKET DI ACCESSO AL PARCO ONLINE

IMBARCAZIONE PRIVATA (soggetto non residente)



<https://autorizzazioni.lamaddalenapark.it/index.php?ssez=Acquista>